

# Karta

över

## Tomten nr 6 inom kv. Klockaren

inom Gullspångs municipalsamhälle och Skaraborgs län

Upprättad vid tomtmättningsförrättning den 26 juni 1947 av

*Erik Winder*  
Förrättningsman för tomtmätning.

**Registerbeteckning:**  
**Tomten nr 6 i kvarteret**  
**Klockaren**

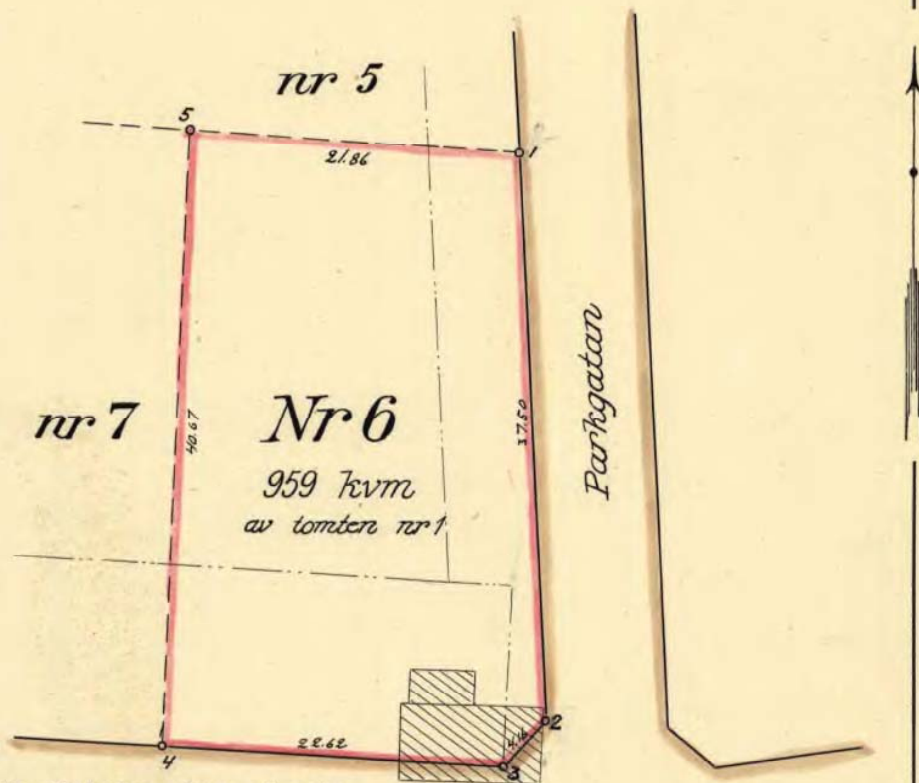

Att den förrättning denna karta avser genom sakägarnas skriftliga godkännande vunnit laga kraft betygar å tjänstens vägnar:

*Erik Winder*

Förteckning över koordinater och gränsmärken.

N:r	x	y	Markering
1	10 220.44	8913.97	rm
2	183.20	15.72	"
3	180.28	12.75	omarkerad
4	181.80	88 90.18	rm
5	222.42	92.17	"

**BETECKNINGAR:**

- Stadsplanelinje
- Tomtgräns
- Stadsägogräns
- Brytningspunkt i tomtgräns
- Befintliga byggnader
- Plank eller staket

Skala 1:400



FÖRSLAG TILL ÄNDRAD STADSPLAN  
FÖR KV. MASKINISTEN M.M.  
I GULLSPÅNGS SAMHÄLLE, AMNEHÄRADS KOMMUN  
UPPRÄTTAT I JANUARI 1963 AV LBF, MARIESTAD  
*Nils Rönberg*  
NILS RUSBERG  
ARKITEKT SAK

*Even Ohman*  
EVEN OHMAN  
STADSPLANING

TILLHÖR AMNEHÄRADS KOMMUNALFULLMÄKTIGES  
BESLUT UNDER S 24/1963 BETYDAN:  
*Olle Andersson* *Bengt Johansson*  
OLLE ANDERSSON ORDFÖRANDE BENGT JOHANSSON  
KOMMUNALKAMRAT

GRUNDKARTEBETECKNINGAR

- KÄLLANDE OMRÅDE- OCH BESTÄMMELSKÄRNS
- FASTIGHETSKÄRNS
- VÄGAR
- ELEKTRISK FÖRLEDNINGSLINJE MED VIG
- KÄLLANDE SATUHÖJD
- HÖJDMÄTTNING I METER ÖVER SAMHÄLLET'S HÖJDPUNKT
- PUNKT I BUTIK
- POLYGONPUNKT

STADSPLANEBETECKNINGAR

- A. GRÄNSBETECKNINGAR
- STADSPLANENS BEGRÄNSNING CA 3 M UTANFÖR ÄNDRINGSOMRÅDET
  - KÄLLANDE OMRÅDE- OCH BESTÄMMELSKÄRNS AVSEDD ATT UTELÄ
  - GATU- KVARTERS- OCH ANNAN OMRÅDESGRÄNS MED FÖRNUDDEN UTFART
  - BESTÄMMELSKÄRNS
  - GRÄNSLINJE EJ AVSEDD ATT VARTETÄLLAS

B. OMRÅDEBETECKNINGAR

- ALLMÄN PLATS
- GATA
  - PARK

BYGGNADSKVARTER

- OMRÅDE FÖR BORTTÅGSGÅNG, KEDJEHUS ELLER RADHUS
- OMRÅDE FÖR FRISTÅENDE HUS

SPECIALOMRÅDE

- OMRÅDE AVSETT FÖR KRAFTLEDNINGAR, TRANSFORMATORER O.S.V.

C. ÖVRIGA BETECKNINGAR

- MARK SOM IKKE FÅR BEBYGGAS
- KÄLLANDE SATUHÖJD (+00.0)
- SATUHÖJD (+00.0) AVSEDD ATT UTELÄ
- ANTAL VÄNINGAR
- JÄNTE VINDRIKTNING

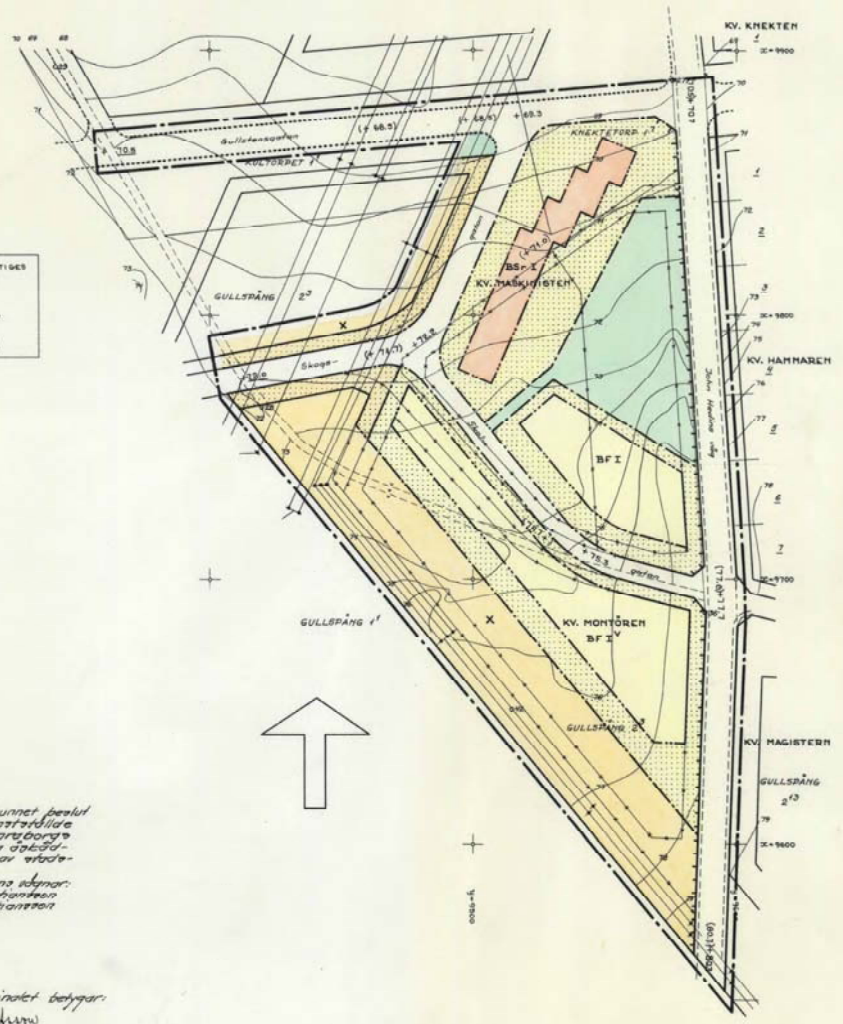

Genom laga kraftfunnet beslut  
den 24 maj 1963 fastställda  
lämningstiden i Östergötlands  
län & denna karta utelä-  
tliggjord ändring av stads-  
plan, betygat.  
För utlåtens utmär-  
Erik Christensson  
Erik Christensson

Likheten med originalet betygat.  
Jens Robertsson





**Skaraborg**

**Gullspång spl**

**Akt nr:**

**16 - GUS**

**-**

**120**

**Gullspångs**  
*stadsplanområde*  
**municipalsamhälle**

Aktnummer ..... **120** .....

| Kartan förvaras ..... **plan** .....

Avskrift.  
IIIIGI 21 63.

*Hyllningsgrän 1963*

*Kpl.*

*S. 5:1*  
Ink. till länsstyrelsen  
i Skaraborgs län  
- 4 JUN 1963

Resolution.

Med stöd av 26 § byggnadslagen den 30 juni 1947 fastställer länsstyrelsen härigenom ett av kommunalfullmäktige i Amnehärads kommun den 29 mars 1963 antaget förslag till ändrad stadsplan för kvarteret Maskinisten m.m. i Gullspångs samhälle, Amnehärads kommun, sådant förslaget åskådliggjorts å en av arkitekten SAR Nils Russberg och stadsplaneingenjören Sven Öhman, Mariestad, år 1963 upprättad karta med därtill hörande beskrivning (Bil. A) och stadsplanebestämmelser (Bil. B).

Förslaget berör den 7 augusti 1942 och den 21 februari 1947 fastställda stadsplaner.

Kartan skall förses med bevis om fastställelsen samt beskrivningen och stadsplanebestämmelserna med bevis att desamma tillhöra länsstyrelsens beslut denna dag.

Jämlikt 150 § 3 st. byggnadslagen må klagan mot beslutet icke föras. Bevis, att detsamma på grund därav vunnit laga kraft, skall åtecknas kartan.

Mariestad å landskansliet den *31* maj 1963.

På länsstyrelsens vägnar:

J. Sunnerholm

Erik Christiansson

Rätt avskrivet betygar  
På tjänstens vägnar:

*Ann-Charlotte Sandberg*  
Ann-Charlotte Sandberg

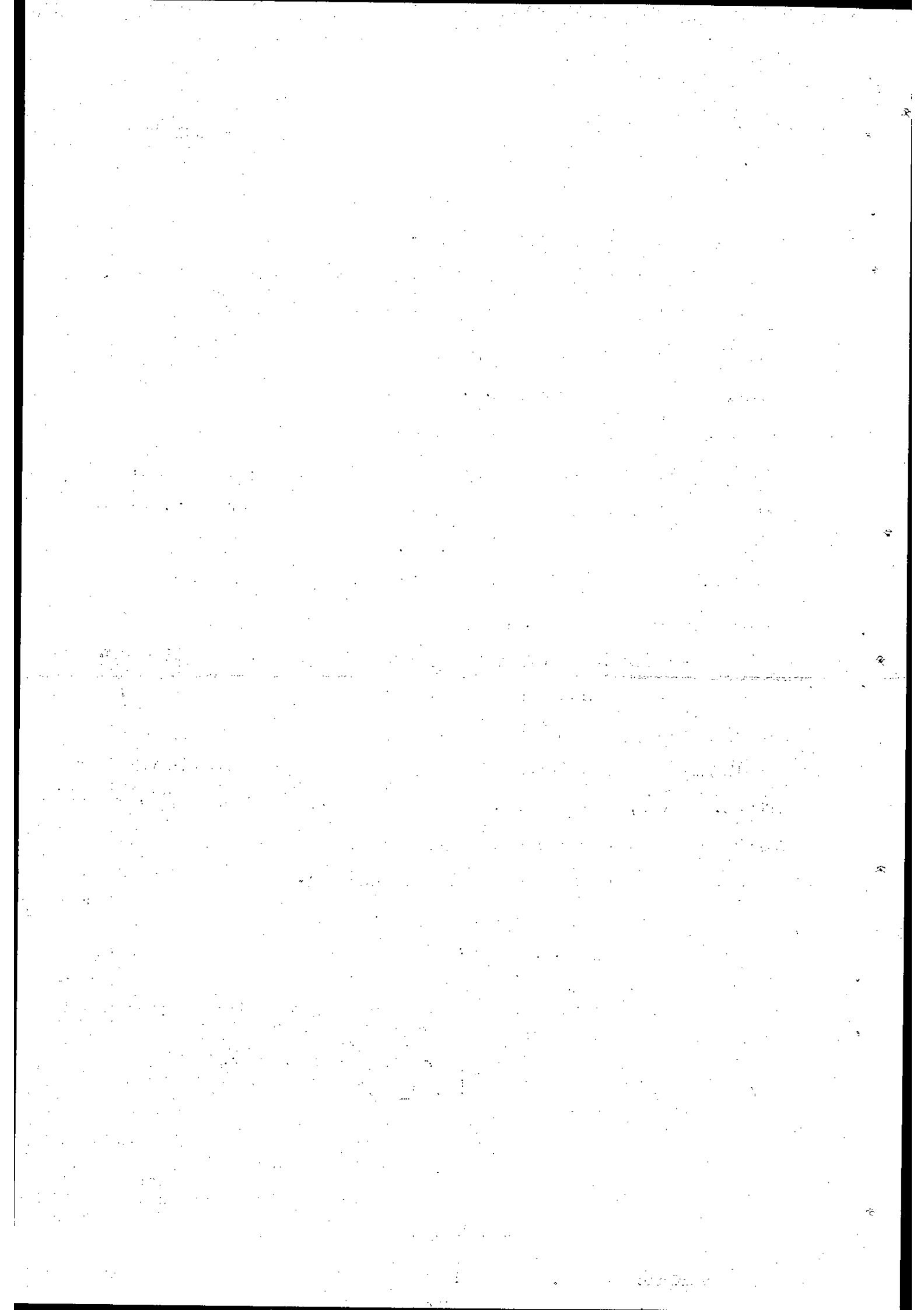

Avskrift.

Bil. A.

Tillhör Amnehärads kommunalfullmäktiges beslut under § 24/1963 den 29 mars 1963 betygar:

/Olle Andersson/  
ordförande / /Bengt Johansson/  
kommunalkamrer

BESKRIVNING tillhörande förslag till ändrad stadsplan för kv. Maskinisten m.m. i Gullspångs samhälle, Amnehärads kommun.

Stadsplaneområdets omfattning. Planområdet begränsas i norr av Gullstengatans norra gräns, i öster av John Hedins vägs östra gräns, i sydväst av fastställd stadsplanegräns och i väster av kraftledningsområdets östra gräns.

Fastställda planer. Den för största delen av området gällande stadsplanen har fastställts av Kungl. Maj:t den 7 augusti 1942. Dessutom har en mindre ändring fastställts av Kungl. Maj:t den 21 februari 1947.

Terrängen. Inom planområdet bildar terrängen en lutning mot nordväst. I områdets östra del finnes trädvegetation medan resten av området utgöres av ängsmark.

Grundkarta. Grundkartan har upprättats år 1962 av distriktslantmätare Erik Windell.

Ledningar. Området kan med självfall anslutas till befintligt avloppsnet.

Planförslaget. Ifrågavarande planförslag har tillkommit för att omforma kvartersbildningen så att man undviker tomtutsläpp på John Hedins väg, vilken är genomfartsled mot Hova. Samtidigt har man velat justera stadsplanens gatuhöjder för John Hedins väg så att de överensstämmer med utlagd gata. Kvarteret Maskinisten har föreslagits skola bebyggas med kedjehus. Denna bebyggelse är projekterad och avses uppföras av kommunal stiftelse. Bebyggelsen ämnar man påbörja snarast emedan brist på lägenheter föreligger inom samhället. I anslutning till dessa har en mindre kvarterspark samt ett kvarter för tre stycken friliggande villor redovisats. Kvarteret Montören har föreslagits skola bebyggas med fristående villor.

Mariestad i januari 1963.

Nils Rusberg  
arkitekt SAR /Sven Ohman  
stadsplaneing.

Tillhör länsstyrelsens i Skaraborgs län beslut den 31 maj 1963; betygar  
På tjänstens vägnar:  
Erik Christiansson

1944

Department of the Interior  
Bureau of Land Management  
Washington, D.C.

Dear Sir:

Reference is made to your letter of the 10th instant regarding the proposed acquisition of certain lands in the State of California. The Bureau is currently reviewing the matter and will advise you of the results of its study.

Very truly yours,  
Director

Enclosed for you are two copies of a report on the proposed acquisition of certain lands in the State of California. This report contains a detailed description of the lands and a statement of the Bureau's position on the proposed acquisition.

I am sure that you will find this report of interest and that it will provide you with the information you need to make a decision on the proposed acquisition.

Very truly yours,  
Director

Very truly yours,  
Director

Very truly yours,  
Director



Bil. B.

Tillhör Amnehärads kommunalfullmäktiges beslut under § 24/1963 den 29 mars 1963 betygar:

/Olle Andersson/  
ordförande / /Bengt Johansson  
kommunalkamrer

STADSPLANEBESTÄMMLER tillhörande förslag till ändrad stadsplan för kv. Maskinisten m.m. i Gullspångs samhälle, Amnehärads kommun.

§ 1.

STADSPLANEOMRÅDETS ANVÄNDNING

Mom.1. Byggnadskvarter.

a) Med B betecknat område får användas endast för bostadsändamål.

Mom.2. Specialområde.

a) Med X betecknat område får bebyggas endast med kraftledningar, transformatorer och dylikt.

§ 2.

MARK SOM ICKE FÅR BEBYGGAS

Mom.1. Med punktprickning betecknad mark får icke bebyggas.

§ 3.

BYGGNADSSÄTT

Mom.1. Å med BSr betecknat område får bebyggas endast med kedjehus eller radhus.

Mom.2. Med F betecknat område får bebyggas endast med hus som uppföras fristående.

§ 4.

DEL AV TOMT SOM FÅR BEBYGGAS OCH ANTAL BYGGNADER Å TOMT

Mom.1. Av tomt som omfattar med F betecknat område får högst en femtedel bebyggas.

Mom.2. Av tomt som omfattar med F betecknat område får endast en huvudbyggnad och ett uthus eller annan gårdsbyggnad uppföras.

§ 5.

VÅNINGSAANTAL

Mom.1. Å med I betecknat område får byggnad uppföras med högst en våning.

Mom.2. Å med v betecknat område får utöver angivet våningsantal vind inredas.

§ 6.

BYGGNADS HÖJD

Mom.1. Å med I eller I<sup>V</sup> betecknat område får byggnad icke uppföras till större höjd än respektive 4,4 och 5,6 meter.

1. The first part of the document discusses the importance of maintaining accurate records.

2. The second part of the document discusses the importance of maintaining accurate records.

3. The third part of the document discusses the importance of maintaining accurate records.

4. The fourth part of the document discusses the importance of maintaining accurate records.

5. The fifth part of the document discusses the importance of maintaining accurate records.

6. The sixth part of the document discusses the importance of maintaining accurate records.

7. The seventh part of the document discusses the importance of maintaining accurate records.

8. The eighth part of the document discusses the importance of maintaining accurate records.

9. The ninth part of the document discusses the importance of maintaining accurate records.

10. The tenth part of the document discusses the importance of maintaining accurate records.

11. The eleventh part of the document discusses the importance of maintaining accurate records.

12. The twelfth part of the document discusses the importance of maintaining accurate records.

13. The thirteenth part of the document discusses the importance of maintaining accurate records.

14. The fourteenth part of the document discusses the importance of maintaining accurate records.

15. The fifteenth part of the document discusses the importance of maintaining accurate records.

16. The sixteenth part of the document discusses the importance of maintaining accurate records.

17. The seventeenth part of the document discusses the importance of maintaining accurate records.

18. The eighteenth part of the document discusses the importance of maintaining accurate records.

19. The nineteenth part of the document discusses the importance of maintaining accurate records.

20. The twentieth part of the document discusses the importance of maintaining accurate records.

21. The twenty-first part of the document discusses the importance of maintaining accurate records.

22. The twenty-second part of the document discusses the importance of maintaining accurate records.

23. The twenty-third part of the document discusses the importance of maintaining accurate records.

24. The twenty-fourth part of the document discusses the importance of maintaining accurate records.

25. The twenty-fifth part of the document discusses the importance of maintaining accurate records.

26. The twenty-sixth part of the document discusses the importance of maintaining accurate records.

27. The twenty-seventh part of the document discusses the importance of maintaining accurate records.

28. The twenty-eighth part of the document discusses the importance of maintaining accurate records.

29. The twenty-ninth part of the document discusses the importance of maintaining accurate records.

30. The thirtieth part of the document discusses the importance of maintaining accurate records.

31. The thirty-first part of the document discusses the importance of maintaining accurate records.

32. The thirty-second part of the document discusses the importance of maintaining accurate records.

33. The thirty-third part of the document discusses the importance of maintaining accurate records.

34. The thirty-fourth part of the document discusses the importance of maintaining accurate records.

35. The thirty-fifth part of the document discusses the importance of maintaining accurate records.

§ 7.

ANTAL LÄGHEETER

Mom.1. Å med F betecknat område får huvudbyggnad icke inrymma fler än en bostadslägenhet. I gårdsbyggnad får bostad icke inredas.

§ 8.

ANORDNANDE AV STÄNGSEL I VISST FALL

I kvarters- eller annan områdesgräns som betecknats med streckad linje skall med hänsyn till trafiksäkerheten fastighet förses med stängsel, vari ej får anordnas öppning som medgiver utfart eller annan utgång mot gata. Befrielse från här angiven skyldighet att anordna stängsel må dock medgivas beträffande fastighet vars behov av utfart icke kan på annat sätt behörigen tillgodoses.

Mariestad i januari 1963.

Nils Russberg  
arkitekt SAR

/ Sven Ohman  
stadsplaneing.

Tillhör länsstyrelsens i Skaraborgs  
län beslut den 31 maj 1963; betygar  
På tjänstens vägnar:  
Erik Christiansson

Rätt avskrivet betygar  
På tjänstens vägnar:  
Ann-Charlotte Sandberg

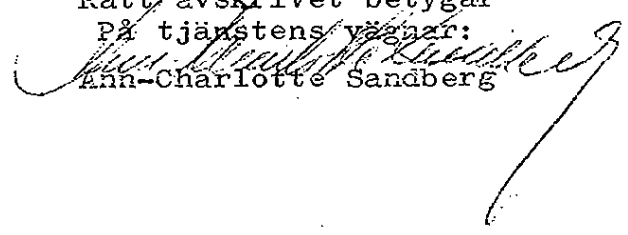

1  
2  
3  
4  
5  
6  
7  
8  
9  
10  
11  
12  
13  
14  
15  
16  
17  
18  
19  
20  
21  
22  
23  
24  
25  
26  
27  
28  
29  
30  
31  
32  
33  
34  
35  
36  
37  
38  
39  
40  
41  
42  
43  
44  
45  
46  
47  
48  
49  
50  
51  
52  
53  
54  
55  
56  
57  
58  
59  
60  
61  
62  
63  
64  
65  
66  
67  
68  
69  
70  
71  
72  
73  
74  
75  
76  
77  
78  
79  
80  
81  
82  
83  
84  
85  
86  
87  
88  
89  
90  
91  
92  
93  
94  
95  
96  
97  
98  
99  
100



**Skaraborg**

**Gullspång spl**

**Akt nr:**

**16 - GUS**

**-**

**120**

**Gullspångs**  
*stadsplanområde*  
**municipalsamhälle**

Aktnummer ..... **120** .....

| Kartan förvaras ..... **plan** .....

Avskrift.  
IIIIGI 21 63.

*Hyllningsgrän 1963*  
*Kpl.*  
S. 5:1  
Ink. till länsstyrelsen  
i Skaraborgs län

- 4 JUN 1963

Resolution.

Med stöd av 26 § byggnadslagen den 30 juni 1947 fastställer länsstyrelsen härigenom ett av kommunalfullmäktige i Amnehärads kommun den 29 mars 1963 antaget förslag till ändrad stadsplan för kvarteret Maskinisten m.m. i Gullspångs samhälle, Amnehärads kommun, sådant förslaget åskådliggjorts å en av arkitekten SAR Nils Russberg och stadsplaneingenjören Sven Öhman, Mariestad, år 1963 upprättad karta med därtill hörande beskrivning (Bil. A) och stadsplanebestämmelser (Bil. B).

Förslaget berör den 7 augusti 1942 och den 21 februari 1947 fastställda stadsplaner.

Kartan skall förses med bevis om fastställelsen samt beskrivningen och stadsplanebestämmelserna med bevis att desamma tillhöra länsstyrelsens beslut denna dag.

Jämlikt 150 § 3 st. byggnadslagen må klagan mot beslutet icke föras. Bevis, att detsamma på grund därav vunnit laga kraft, skall åtecknas kartan.

Mariestad å landskansliet den *31* maj 1963.

På länsstyrelsens vägnar:

J. Sunnerholm

Erik Christiansson

Rätt avskrivet betygar  
På tjänstens vägnar:

*Ann-Charlotte Sandberg*  
Ann-Charlotte Sandberg

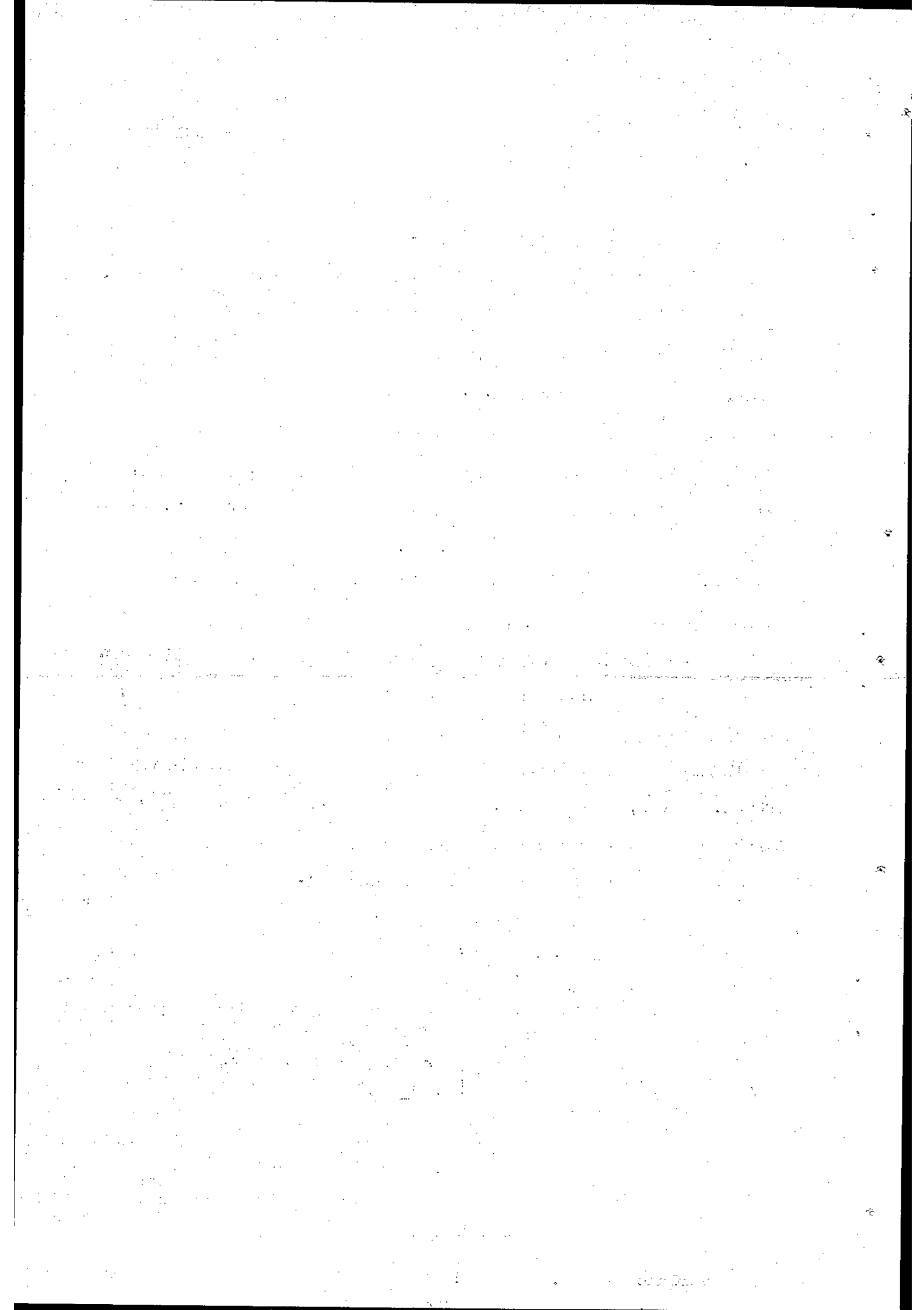



Avskrift.

Bil. A.

Tillhör Amnehärads kommunalfullmäktiges beslut under § 24/1963 den 29 mars 1963 betygar:

/Olle Andersson/  
ordförande / /Bengt Johansson/  
kommunalkamrer

BESKRIVNING tillhörande förslag till ändrad stadsplan för kv. Maskinisten m.m. i Gullspångs samhälle, Amnehärads kommun.

Stadsplaneområdets omfattning. Planområdet begränsas i norr av Gullstengatans norra gräns, i öster av John Hedins vägs östra gräns, i sydväst av fastställd stadsplanegräns och i väster av kraftledningsområdets östra gräns.

Fastställda planer. Den för största delen av området gällande stadsplanen har fastställts av Kungl. Maj:t den 7 augusti 1942. Dessutom har en mindre ändring fastställts av Kungl. Maj:t den 21 februari 1947.

Terrängen. Inom planområdet bildar terrängen en lutning mot nordväst. I områdets östra del finnes trädvegetation medan resten av området utgöres av ängsmark.

Grundkarta. Grundkartan har upprättats år 1962 av distriktslantmätare Erik Windell.

Ledningar. Området kan med självfall anslutas till befintligt avloppsnät.

Planförslaget. Ifrågavarande planförslag har tillkommit för att omforma kvartersbildningen så att man undviker tomtutsläpp på John Hedins väg, vilken är genomfartsled mot Hova. Samtidigt har man velat justera stadsplanens gatuhöjder för John Hedins väg så att de överensstämmer med utlagd gata. Kvarteret Maskinisten har föreslagits skola bebyggas med kedjehus. Denna bebyggelse är projekterad och avses uppföras av kommunal stiftelse. Bebyggelsen ämnar man påbörja snarast emedan brist på lägenheter föreligger inom samhället. I anslutning till dessa har en mindre kvarterspark samt ett kvarter för tre stycken friliggande villor redovisats. Kvarteret Montören har föreslagits skola bebyggas med fristående villor.

Mariestad i januari 1963.

Nils Rusberg  
arkitekt SAR /Sven Ohman  
stadsplaneing.

Tillhör länsstyrelsens i Skaraborgs län beslut den 31 maj 1963; betygar  
På tjänstens vägnar:  
Erik Christiansson

1944

Department of the Interior  
Bureau of Land Management

Washington, D.C.

Dear Sir:

Reference is made to your letter of the 10th instant regarding the proposed acquisition of certain lands in the State of California.

The Bureau has reviewed the matter and is pleased to advise you that the proposed acquisition is in accordance with the public interest.

The Bureau has no objection to the proposed acquisition and is pleased to advise you that the proposed acquisition is in accordance with the public interest.

The Bureau has no objection to the proposed acquisition and is pleased to advise you that the proposed acquisition is in accordance with the public interest.

The Bureau has no objection to the proposed acquisition and is pleased to advise you that the proposed acquisition is in accordance with the public interest.

The Bureau has no objection to the proposed acquisition and is pleased to advise you that the proposed acquisition is in accordance with the public interest.

The Bureau has no objection to the proposed acquisition and is pleased to advise you that the proposed acquisition is in accordance with the public interest.

The Bureau has no objection to the proposed acquisition and is pleased to advise you that the proposed acquisition is in accordance with the public interest.

The Bureau has no objection to the proposed acquisition and is pleased to advise you that the proposed acquisition is in accordance with the public interest.

The Bureau has no objection to the proposed acquisition and is pleased to advise you that the proposed acquisition is in accordance with the public interest.

The Bureau has no objection to the proposed acquisition and is pleased to advise you that the proposed acquisition is in accordance with the public interest.

Bil. B.

Tillhör Amnehärads kommunalfullmäktiges beslut under § 24/1963 den 29 mars 1963 betygar:

/Olle Andersson/  
ordförande / /Bengt Johansson  
kommunalkamrer

STADSPLANEBESTÄMMELSER tillhörande förslag till ändrad stadsplan för kv. Maskinisten m.m. i Gullspångs samhälle, Amnehärads kommun.

§ 1.

STADSPLANEOMRÅDETS ANVÄNDNING

Mom.1. Byggnadskvarter.

a) Med B betecknat område får användas endast för bostadsändamål.

Mom.2. Specialområde.

a) Med X betecknat område får bebyggas endast med kraftledningar, transformatorer och dylikt.

§ 2.

MARK SOM ICKE FÅR BEBYGGAS

Mom.1. Med punktprickning betecknad mark får icke bebyggas.

§ 3.

BYGGNADSSÄTT

Mom.1. Å med BSr betecknat område får bebyggas endast med kedjehus eller radhus.

Mom.2. Med F betecknat område får bebyggas endast med hus som uppföras fristående.

§ 4.

DEL AV TOMT SOM FÅR BEBYGGAS OCH ANTAL BYGGNADER Å TOMT

Mom.1. Av tomt som omfattar med F betecknat område får högst en femtedel bebyggas.

Mom.2. Av tomt som omfattar med F betecknat område får endast en huvudbyggnad och ett uthus eller annan gårdsbyggnad uppföras.

§ 5.

VÅNINGSAANTAL

Mom.1. Å med I betecknat område får byggnad uppföras med högst en våning.

Mom.2. Å med v betecknat område får utöver angivet våningsantal vind inredas.

§ 6.

BYGGNADS HÖJD

Mom.1. Å med I eller I<sup>V</sup> betecknat område får byggnad icke uppföras till större höjd än respektive 4,4 och 5,6 meter.

1. The first part of the document discusses the importance of maintaining accurate records of all transactions.

2. It is essential to ensure that all data is entered correctly and consistently.

3. The second part of the document outlines the various methods used to collect and analyze data.

4. These methods include surveys, interviews, and focus groups.

5. The third part of the document describes the results of the data collection process.

6. The findings indicate that there is a significant correlation between the variables studied.

7. The fourth part of the document discusses the implications of these findings.

8. It is suggested that further research be conducted to explore these relationships in greater detail.

9. The fifth part of the document concludes the study and provides a summary of the key points.

10. The authors express their appreciation to the participants and the funding agency.

11. Finally, the document includes a list of references and a list of appendices.

12. The authors hope that this study will contribute to the understanding of the topic.

13. The document is available for review and distribution.

14. The authors can be contacted at the following address.

15. The document is subject to copyright protection.

16. All rights reserved.

17. The document is published in the journal of Applied Research.

18. The volume number is 12, issue number 3.

19. The document is available online at the following URL.

20. The authors are grateful to the reviewers for their comments.

21. The document is a result of a collaborative effort.

22. The authors are proud to share their work with the community.

23. The document is a valuable resource for researchers and practitioners.

24. The authors are committed to advancing the field.

25. The document is a testament to the power of research.

26. The authors are looking forward to future collaborations.

27. The document is a reflection of the authors' passion and dedication.

28. The authors are grateful to the readers for their interest.

29. The document is a contribution to the knowledge of the field.

30. The authors are proud to have completed this project.

31. The document is a testament to the hard work and effort of the authors.

32. The authors are grateful to the funding agency for their support.

33. The document is a result of the authors' hard work and dedication.

34. The authors are proud to have completed this project.

35. The document is a testament to the power of research.

36. The authors are looking forward to future collaborations.

37. The document is a reflection of the authors' passion and dedication.

38. The second part of the document discusses the importance of maintaining accurate records of all transactions.

39. It is essential to ensure that all data is entered correctly and consistently.

40. The third part of the document outlines the various methods used to collect and analyze data.

41. These methods include surveys, interviews, and focus groups.

42. The fourth part of the document describes the results of the data collection process.

43. The findings indicate that there is a significant correlation between the variables studied.

44. The fifth part of the document discusses the implications of these findings.

45. It is suggested that further research be conducted to explore these relationships in greater detail.

46. The sixth part of the document concludes the study and provides a summary of the key points.

47. The authors express their appreciation to the participants and the funding agency.

48. Finally, the document includes a list of references and a list of appendices.

49. The authors hope that this study will contribute to the understanding of the topic.

50. The document is available for review and distribution.

51. The authors can be contacted at the following address.

52. The document is subject to copyright protection.

53. All rights reserved.

54. The document is published in the journal of Applied Research.

55. The volume number is 12, issue number 3.

56. The document is available online at the following URL.

57. The authors are grateful to the reviewers for their comments.

58. The document is a result of a collaborative effort.

59. The authors are proud to share their work with the community.

60. The document is a valuable resource for researchers and practitioners.

61. The authors are committed to advancing the field.

62. The document is a testament to the power of research.

63. The authors are looking forward to future collaborations.

64. The document is a reflection of the authors' passion and dedication.

65. The authors are grateful to the readers for their interest.

66. The document is a contribution to the knowledge of the field.

67. The authors are proud to have completed this project.

68. The document is a testament to the hard work and effort of the authors.

69. The authors are grateful to the funding agency for their support.

70. The document is a result of the authors' hard work and dedication.

71. The authors are proud to have completed this project.

72. The document is a testament to the power of research.

73. The authors are looking forward to future collaborations.

74. The document is a reflection of the authors' passion and dedication.

§ 7.

ANTAL LÄGHEETER

Mom.1. Å med F betecknat område får huvudbyggnad icke inrymma fler än en bostadslägenhet. I gårdsbyggnad får bostad icke inredas.

§ 8.

ANORDNANDE AV STÄNGSEL I VISST FALL

I kvarters- eller annan områdesgräns som betecknats med streckad linje skall med hänsyn till trafiksäkerheten fastighet förses med stängsel, vari ej får anordnas öppning som medgiver utfart eller annan utgång mot gata. Befrielse från här angiven skyldighet att anordna stängsel må dock medgivas beträffande fastighet vars behov av utfart icke kan på annat sätt behörigen tillgodoses.

Mariestad i januari 1963.

Nils Russberg  
arkitekt SAR

/ Sven Ohman  
stadsplaneing.

Tillhör länsstyrelsens i Skaraborgs  
län beslut den 31 maj 1963; betygar  
På tjänstens vägnar:  
Erik Christiansson

Rätt avskrivet betygar  
På tjänstens vägnar:  
Ann-Charlotte Sandberg

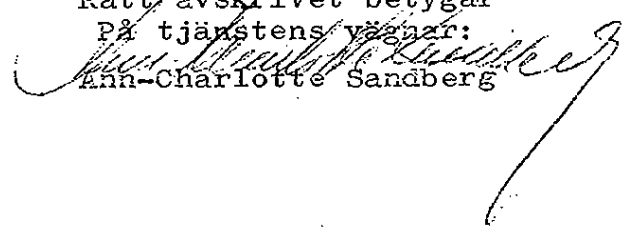

1  
2  
3  
4  
5  
6  
7  
8  
9  
10  
11  
12  
13  
14  
15  
16  
17  
18  
19  
20  
21  
22  
23  
24  
25  
26  
27  
28  
29  
30  
31  
32  
33  
34  
35  
36  
37  
38  
39  
40  
41  
42  
43  
44  
45  
46  
47  
48  
49  
50  
51  
52  
53  
54  
55  
56  
57  
58  
59  
60  
61  
62  
63  
64  
65  
66  
67  
68  
69  
70  
71  
72  
73  
74  
75  
76  
77  
78  
79  
80  
81  
82  
83  
84  
85  
86  
87  
88  
89  
90  
91  
92  
93  
94  
95  
96  
97  
98  
99  
100